

DL Sostegni bis. Contributi Anti Covid

TESTO DI LEGGE	ADEMPIMENTI PER LE SCUOLE DELL'INFANZIA	
	ISTITUZIONE AUTONOMA SCOLASTICA PARITARIA:	
	- Denominazione:	SCUOLA DELL'INFANZIA "G. ROI" DI CAVAZZALE
	- Cod. meccanografico:	VI1A09800G
	- Indirizzo:	Piazza Trieste, 16
	- CAP:	36010
	- Comune:	Monticello Conte Otto (Vicenza)
	- Natura giuridica dell'Ente:	ENTE ECCLESIASTICO
a) l'organizzazione interna, con particolare riferimento all'articolazione degli uffici e all'organigramma;	ORGANIZZAZIONE INTERNA:	
	- N. Sezioni:	1
	- Responsabile della Scuola:	Presidente/Legale rappresentante
	- Organo Gestore:	CdA/Comitato di gestione
	- Coordinatore/trice con insegnamento:	Si
	- SCUOLA INFANZIA: Docenti n.:	2
	- SCUOLA INFANZIA: Personale non docente n.:	1
	- SCUOLA INFANZIA: Personale ATA n.:	1
	- PRIMA INFANZIA: Educatrici n.:	0
	- PRIMA INFANZIA: Personale ATA n.:	0
	- Ufficio di Segreteria n.:	1
	- Altro:	

DL Sostegni bis. Contributi Anti Covid

<p>b) le informazioni relative ai titolari di incarichi di collaborazione o consulenza, compresi gli estremi dell'atto di conferimento dell'incarico, il curriculum vitae e il compenso erogato;</p>	INCARICHI DI COLLABORAZIONE O CONSULENZA:	
	<p>- Nell'anno scolastico 2020-2021 indicare se vi sono stati incarichi di collaborazione/consulenza con specifico riferimento all'attività scolastica: [Si precisa che trattasi di incarichi "ad personam" non ad enti, associazioni, cooperative o società].</p>	No
	<p>- Indicare il numero totale di contratti:</p>	0
<p>c) il conto annuale del personale e delle relative spese sostenute, con particolare riferimento ai dati relativi alla dotazione organica e al personale effettivamente in servizio e al relativo costo, nonché i tassi di assenza;</p>	COSTO DEL PERSONALE:	
	<p>- il costo complessivo annuale del personale dipendente, relativo all'esercizio 2020 ammonta ad euro:</p>	61028
	<p>- il tasso di assenza percentuale di tutto il personale nell'a.s. 2020/2021 è del:</p>	6 %
<p>d) i dati relativi al personale in servizio con contratto di lavoro non a tempo indeterminato;</p>	PERSONALE A TEMPO DETERMINATO:	
	<p>- Docenti n.:</p>	1
	<p>- Personale non docente n.:</p>	1
	<p>- Personale ATA n.:</p>	0
	<p>- Educatori prima infanzia n.:</p>	0
<p>e) i documenti e gli allegati del bilancio preventivo e del conto consuntivo;</p>	DOCUMENTI E ALLEGATI AL BILANCIO:	
		Il bilancio e gli eventuali relativi allegati sono conservati presso la segreteria della scuola
<p>f) le informazioni relative ai beni immobili e agli atti di gestione del patrimonio.</p>	PROPRIETA' BENI IMMOBILIARI:	
	<p>- L'Ente (scuola) è proprietario dell'immobile:</p>	Si

DL Sostegni bis. Contributi Anti Covid

ORGANIGRAMMA DELLA SCUOLA DELL'INFANZIA: SCUOLA DELL'INFANZIA "G. ROI" DI CAVAZZALE
N° SEZIONI: 1

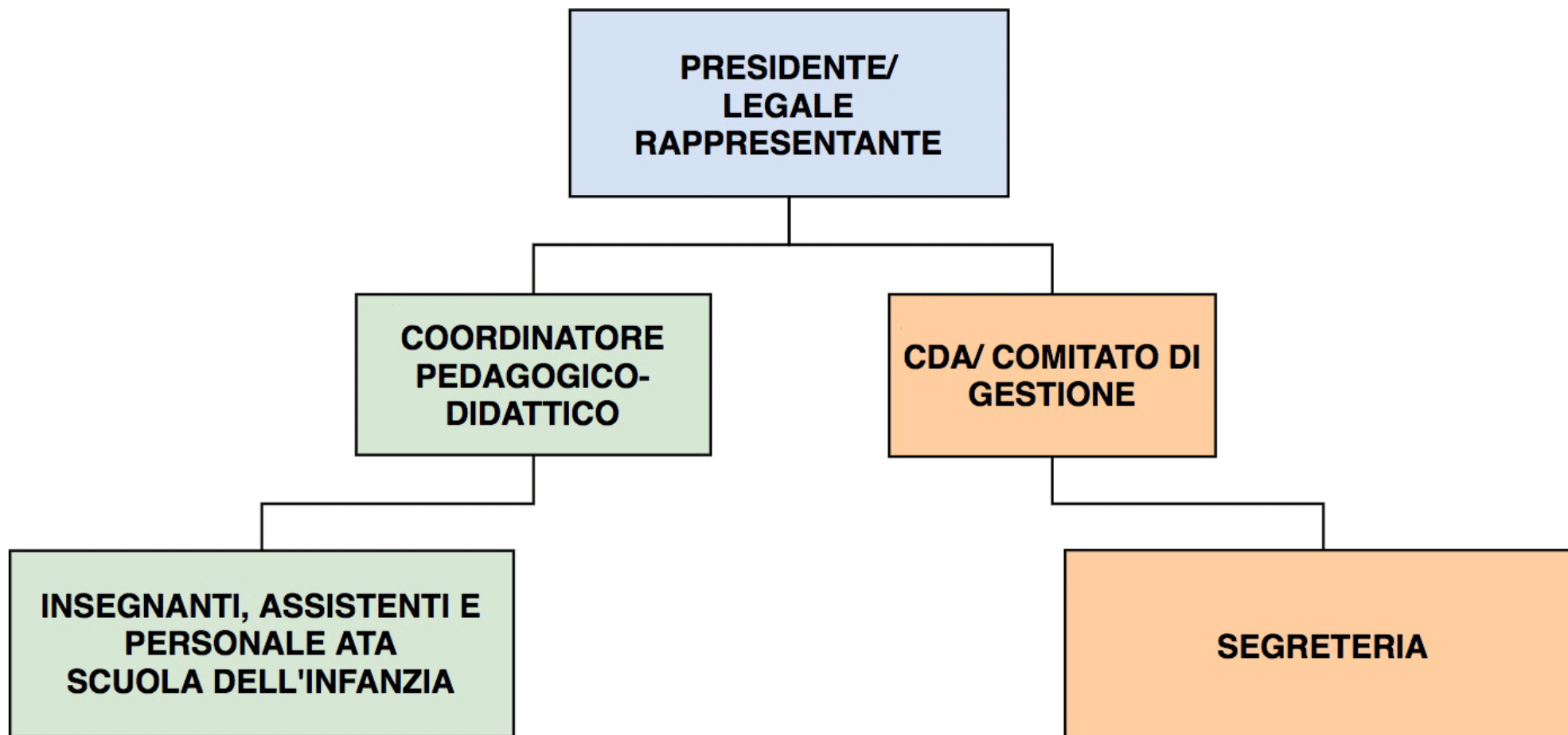

SITUAZIONE CONTABILE A SEZIONI PER COMPETENZA
dal 01/01/2020 al 31/12/2020

Altri parametri: Ripresa saldo; Escludi movimenti di chiusura; Solo conti movimentabili; Solo registrazioni a valenza locale

CONTO ECONOMICO

COSTI		RICAVI	
COSTI DELLA PRODUZIONE		VALORE DELLA PRODUZIONE	
	84.487,95		84.964,77
680	Costi per materie prime, sussidiarie	600	Ricavi delle vendite e delle prestazioni
680201510	Acquisti di materiali di consumo serv.	600101010	Ricavi per RETTE
	407,83		27.324,33
680203024	Materiale ufficio - igiene e pulizia	640	Altri ricavi e proventi
	153,12		57.640,44
6802510	Acquisti di merci	6401215	Abbuoni e arrotondamenti attivi
	4.795,84		2,18
690	Costi per servizi	6401248	Proventi vari
	15.572,31		57.638,26
6900910	Servizi esterni		
	810,00		
6901209	Costi altri servizi indeducibili		
	542,90		
6901250	Smaltimento rifiuti		
	1.085,09		
6901275	Spese per la sicurezza sul lavoro		
	1.227,04		
690151025	Canoni periodici di manut. altri beni		
	1.146,80		
690152510	Riparazioni e manutenzioni diverse		
	48,80		
690182037	Consulenze contabil., paghe e dich.fisc.		
	3.737,22		
690182520	Spese e servizi bancari (non finanziari)		
	68,80		
690241003	Somministrazione energia elettrica		
	1.642,09		
690241021	Somministrazione gas		
	637,00		
690241024	Fornitura acqua		
	-164,29		
690241524	Altre assicurazioni deducibili		
	47,50		
690242010	Servizi di pulizia uffici		
	4.743,36		
710	Costi per il personale		
	61.028,72		
7101010	Retribuzione del personale dipendente		
	45.695,91		
7101045	Arrot. att./pass. su retribuz.		
	2,03		
7101510	Oneri sociali personale		
	11.846,73		
7101520	INAIL		
	297,11		
7102010	T.F.R. personale accantonato		
	1.841,22		
7102015	T.F.R. personale corrisposto nell'anno		
	1.345,72		
720	Ammortamenti e svalutazioni		
	157,00		
720151020	Amm.to ordinario attrezzature		
	157,00		
760	Oneri diversi di gestione		
	2.373,13		
760101510	Imposta di bollo		
	74,74		
760103515	Imposta sostitutiva		
	69,41		
7601510	Quote associative		
	450,00		
76020025	Multe e ammende		
	2,00		
76020040	Abbuoni e arr.pass.non compr.nei ricavi		
	1,50		
76020080	Cancelleria e stampati		
	144,16		
76020115	Altri oneri di gestione		
	218,09		
76020120	Altri oneri di gestione non ded.		
	1.413,23		
ONERI FINANZIARI	33,76		
850	Interessi ed altri oneri finanziari		
	33,76		
85015050	Interessi indeducibili IVA trimestrale		
	8,55		
85015052	Interessi da ravvedimenti operosi		
	0,01		
85015059	Altri interessi ed oneri fin. indeducib.		
	25,20		
TOTALE COSTI	84.521,71	TOTALE RICAVI	84.964,77
UTILE D'ESERCIZIO	443,06		
TOTALE A PAREGGIO	84.964,77		